LITURGIE DOMESTIQUE

VEILLÉE PASCALE
03 AVRIL 2021

PRIER DANS LA NUIT DE PÂQUES

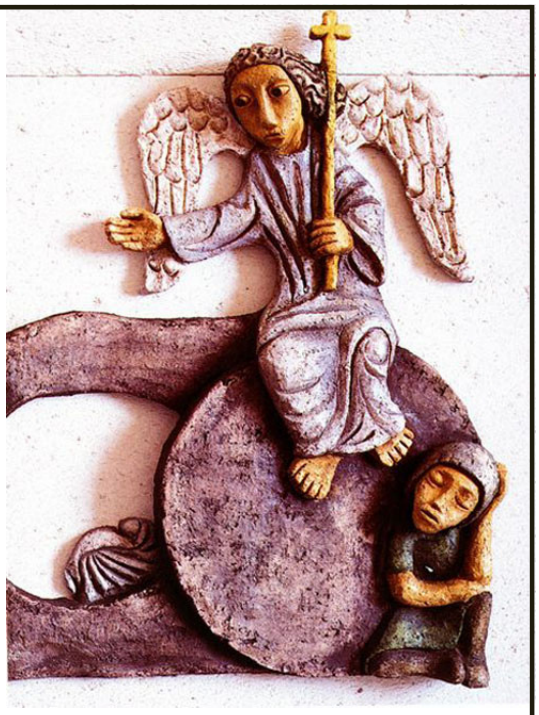

bas-relief en terre cuite de Fr. Antoine Gélineaux
Abbaye de Tamié

Pourquoi cette nuit est-elle si particulière ?

Après les jours du carême et de la passion, la nuit du samedi saint au dimanche de Pâques est la grande nuit pour les chrétiens : c'est la nuit qui permet au monde de passer des ténèbres à la lumière, de la mort à la vie : c'est la nuit de la résurrection du Christ.

La joie des chrétiens est immense, Jésus, victorieux de la mort, ouvre pour tous les hommes l'Espérance d'une vie qui n'a pas de fin, d'une vie éternelle.

Dans les églises, l'Alléluia chanté est l'écho de cette joie qui résonne dans les coeurs des chrétiens.
Ce chant qui n'a pas résonné durant les 40 jours du carême prend en cette nuit, une intensité toute particulière.
Il est un chant de louange, de victoire car le Christ nous conduit à l'amour du Père dont l'amour est plus fort que la mort.

Dans la nuit de Pâques, la liturgie fait mémoire de l'histoire du salut entre Dieu et les hommes et la communauté chrétienne accueille les nouveaux baptisés, illuminés de la joie pascale.

Service Initiation et Vie Chrétienne
Pastorale liturgique

Église catholique à Lyon

DANS LA JOURNÉE

avant la veillée

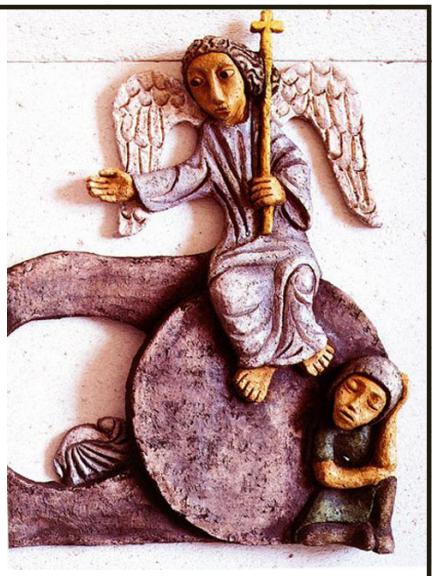

pour les enfants

visionner les vidéos de Théobulle :

- La pierre roulée, La résurrection de Jésus - Mt 28, 1-10
- Un texte biblique sur le baptême dans le livre des actes des apôtres : Ac 10,34-48

pour les adultes

visionner :

- Qu'est-ce que la résurrection ? par Chantal Reynier, théologienne

veiller à la beauté du lieu de prière : bougie, livre de la Parole, icône du Christ

Ce soir, la couleur liturgique est le blanc.
Ajoutons une touche de couleur blanche : nappe, fleurs,...

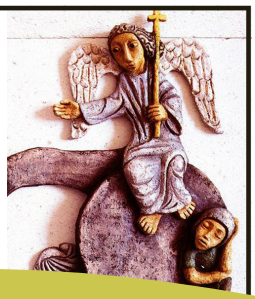

LE SOIR

VEILLÉE DE PRIÈRE
LITURGIE DE LA LUMIÈRE

Si l'on est en famille, choisir une personne qui aidera à la prière. Prévoir plusieurs bougies qui seront allumées après chacune des lectures.

- **Rejoindre la veillée pascale du diocèse**
- **Autre proposition de liturgie domestique**

- Tracer sur soi, le signe de la croix : " Au nom du Père, et du Fils, .."

LITURGIE DE LA LUMIÈRE

Après avoir allumé la bougie, **la personne qui aide à la prière** dit :

" Seigneur, notre Dieu, par ton Fils qui est la lumière du monde, tu as donné aux hommes la clarté de ta lumière; donne-nous à la suite du Christ d'être signe de cette lumière dans notre foyer et au cœur du monde".

- **Chanter ou écouter** : Joyeuse lumière

LITURGIE DE LA PAROLE

La liturgie de la vigile pascale propose plusieurs textes de l'Ancien Testament et du Nouveau Testament pour faire mémoire de l'histoire d'amour qui lie Dieu et les hommes. Vous pouvez retrouver l'intégralité des textes en cliquant ici

Nous avons fait le choix pour cette veillée de proposer deux lectures dans l'Ancien Testament : vous pouvez choisir d'écouter l'une ou l'autre ou les deux lectures.

- la personne qui aide à la prière introduit le texte biblique :
" Le texte de l'Exode est un appel à la confiance. Dieu nous invite à nous délivrer de tout ce qui nous enchaîne. "
puis une personne lit le texte biblique :

- du livre de l'Exode (14,15-15a) (AELF) ou pour les plus jeunes : La traversée de la mer avec Moise - Ex 14, 5-31

- la personne qui aide à la prière introduit la deuxième lecture biblique :
"Le texte du prophète Isaïe rappelle combien Dieu donne gratuitement, combien sa Parole est efficace pour celui qui l'écoute et la met en pratique."

- du livre du prophète Isaïe (55,1-11) (AELF)

Après chaque lecture, faire un petit temps de silence puis allumer une bougie

LE SOIR

LITURGIE DE LA PAROLE
FAIRE MÉMOIRE DU BAPTÊME

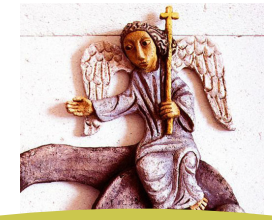

Si l'on est en famille, choisir une personne qui aidera à la prière. Prévoir plusieurs bougies qui seront allumées après chacune des lectures.

- Chanter ou écouter : **Cantique d'Isaïe 12 "Exultant de joie"**

- **la personne qui aide à la prière pourra prier ainsi :**
" En communion avec tous les chrétiens, rendons gloire à Dieu
en chantant : **Alléluia !** **"**

- puis**, la personne qui aide à la prière** lit l'évangile selon saint Marc (16,1-7)
(AELF)

Après la lecture, allumer une autre bougie et la placer près de l'icône du Christ

FAIRE MÉMOIRE DU BAPTÊME

- la personne qui aide à la prière pourra introduire ainsi *:*

" Jésus, en passant de la mort à la vie, nous conduit à son Père. Par le baptême, les chrétiens sont plongés dans la mort et renaissent à une vie nouvelle; ils sont appelés fils et filles de Dieu.
C'est pourquoi, symboliquement le baptême des adultes, des adolescents et des enfants en âge scolaire est généralement célébré dans la nuit de Pâques. C'est une grande joie pour toutes les personnes qui les accompagnent : famille, amis, communauté chrétienne. C'est aussi l'occasion pour chacun de retrouver la force de son baptême, de prier pour nos saints patrons, de prier pour tous ceux qui font partie de la grande famille des enfants de Dieu. Ensemble, écoutons la prière chantée;"

- chanter ou écouter : **Litanie des Saints**

O, tous les Saints priez pour nous ! (bis)
Oh, oh, oh, oh, Oh, oh, oh, oh
O, tous les Saints priez pour nous ! (bis)
O Seigneur prends pitié
Oh, oh, oh, oh
O Christ prends pitié
Oh, oh, oh, oh

... *pour lire la suite*

LE SOIR
RENDRE GRÂCE

- **la personne qui aide à la prière** dira ensuite :
" La foi en Jésus-Christ nous l'avons reçue et accueillie dans notre cœur. Éclairé par l'Esprit Saint, c'est avec la prière de l'Église, la prière du Credo, que nous redisons ce soir notre foi avec tous les chrétiens :

Je crois en Dieu, le Père tout-puissant,
Créateur du ciel et de la terre.
Et en Jésus Christ, son Fils unique, notre Seigneur ;
qui a été conçu du Saint Esprit, est né de la Vierge Marie,
a souffert sous Ponce Pilate, a été crucifié,
est mort et a été enseveli, est descendu aux enfers ;
le troisième jour est ressuscité des morts,
est monté aux cieux, est assis à la droite de Dieu le Père tout-puissant,
d'où il viendra juger les vivants et les morts.
Je crois en l'Esprit Saint, à la sainte Église catholique, à la communion des saints,
à la rémission des péchés, à la résurrection de la chair, à la vie éternelle.

Amen

On peut aussi écouter la prière chantée de Glorious : Credo

RENDRE GRÂCE

la personne qui aide à la prière pourra conclure par une bénédiction :

" Que la grâce pascale que le Seigneur nous offre aujourd'hui
demeure en nous. Qu'elle ouvre notre intelligence et notre coeur
pour marcher à la suite de Jésus Christ ressuscité
en témoins joyeux et confiants de l'amour de Dieu".

Amen

Terminer cette veillée en partageant ensemble un moment convivial.
C'est un ***"Jour de fête et de joie,"*** réjouissons-nous !

Christ est ressuscité !
Il est vraiment ressuscité !